

Com anúncio de investimentos previstos para hoje, Escola de Sargentos terá R\$ 1,7 bilhão de aporte e gerará cerca de 10 mil empregos diretos

# Escola é ponte para retomada de crescimento

DA REDAÇÃO

Na passagem por Pernambuco para anúncio de retomada de investimentos, o presidente Luiz Inácio Lula da Silva (PT) e o ministro da Defesa, José Mucio Monteiro, participam, hoje, às 9h, da Cerimônia de Passagem de Comando do Comando Militar do Nordeste.

Depois da cerimônia, às 10h30, está prevista a assinatura de um termo de compromisso para a construção da escola de sargentos. Os dois compromissos estão previstos na agenda presidencial. A obra prevê investimentos de R\$ 1,7 bilhão e deve gerar cerca de 10 mil empregos diretos e outros 17 mil indiretos.

A unidade de ensino vai centralizar a formação dos sargentos de carreira, que ocorre em estabelecimentos de ensino militar localizados em diferentes guarnições do Exército no país.

## Área do projeto alterada

A área do projeto foi alterada, passando de 180 hectares (projeto

inicial) para 90 hectares. Uma das modificações diz respeito à transferência da vila militar para uma área adjacente, fora do campo e da Área de Proteção Ambiental (APA) Aldeia-Beberibe. A alteração atende o pleito da sociedade civil e movimentos ambientalistas pela preservação da região. “São 6,2 mil pessoas que vão residir nesse ambiente escolar, com uma folha de pagamento de cerca de R\$ 250 milhões por ano, injetados na economia local”, calculou.

## Investimentos no Estado

Ao todo, 6,2 mil pessoas vão residir no local, com uma folha de pagamento de cerca de R\$ 250 milhões por ano, injetados na economia local. Os detalhes do projeto foram anunciados em coletiva na última quarta-feira (17).

Na ocasião, o gerente do Subprograma de Implantação da Escola, general Joarez Alves Pereira Júnior, detalhou as mudanças no projeto. Ainda durante a coletiva, o militar garantiu que a escola será construída no Estado e que não há risco de mudança para outro local.

8 DE JANEIRO

# Deputado é alvo de operação da PF

O mandado de busca e apreensão executado ontem em endereços ligados ao deputado Carlos Jordy (PL-RJ) foi solicitado pela Polícia Federal (PF) e recebeu anuência da Procuradoria-Geral da República (PGR), antes de ser autorizado pelo ministro Alexandre de Moraes, do Supremo Tribunal Federal (STF).

A PF deflagrou ontem a 24ª fase da Operação Lesa Pátria, focada na identificação de mentores intelectuais e responsáveis por planejar, financiar e incitar os atos antidemocráticos que culminaram na tentativa frustrada de golpe de Estado no dia 8 de janeiro de 2023.

Ainda pela manhã, o deputado

Carlos Jordy se direcionou à sede da PF em Brasília, onde presta depoimento. Também foram cumpridos outros nove mandados de busca e apreensão, tendo como alvo pessoas envolvidas no planejamento e execução de atos antidemocráticos, de acordo com as investigações da PF.

## Organizador de ato

Ontem, policiais estiveram na residência e no gabinete de Jordy na Câmara dos Deputados. Na decisão em que autorizou a medida, Moraes escreveu haver “a presença de in-

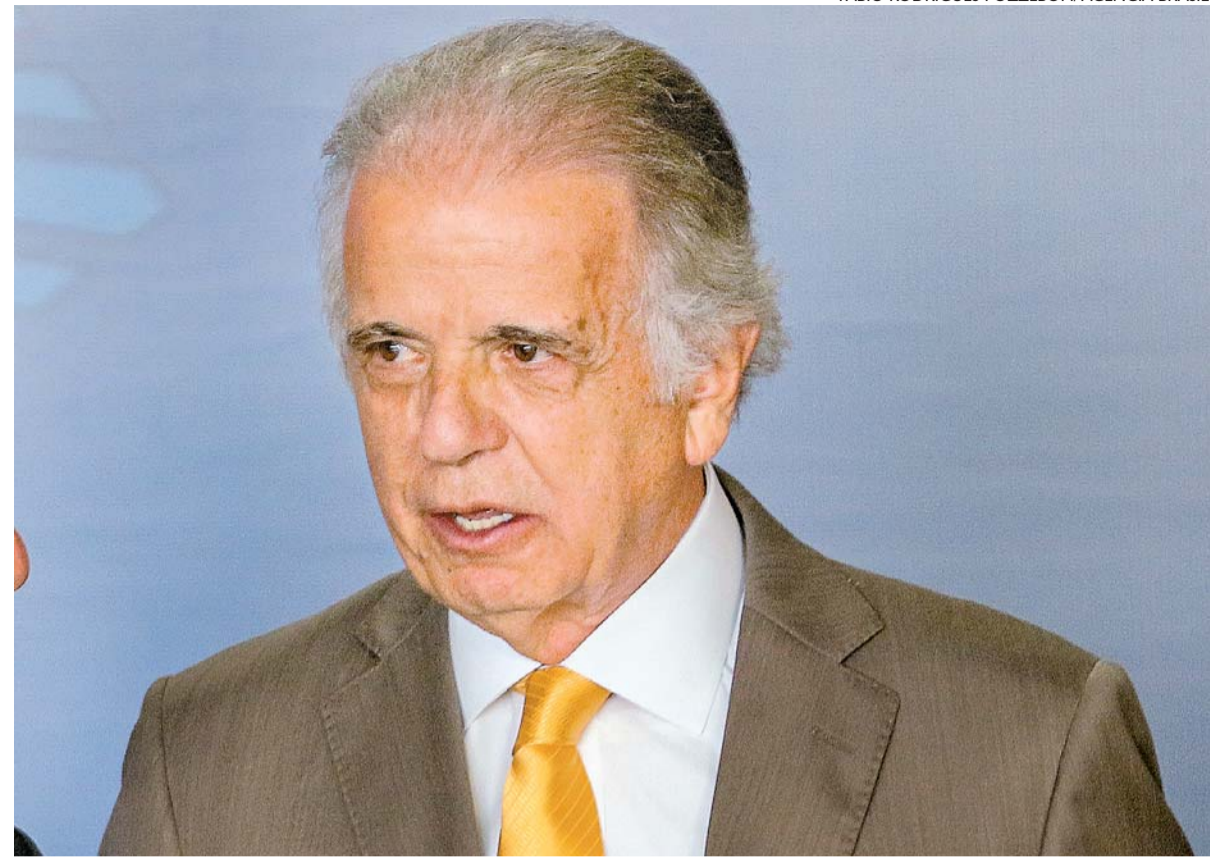

Ministro da Defesa, José Mucio Monteiro participa de evento que sacramentará investimentos no Estado

“Estamos fazendo tudo aquilo que é previsto, que é necessário e legal para a implantação da escola. Todos os nossos estudos indicam a viabilidade dela ser implantada aqui”, garantiu.

A construção da Escola de Sargentos foi anunciada em 2021 ainda no Governo Bolsonaro e logo o pleito foi abraçado pela bancada parlamentar federal de Pernambuco, que saiu em defesa do investimento.

“São 6,2 mil pessoas que vão residir nesse ambiente escolar, com uma folha de pagamento de cerca de R\$ 250 milhões por ano, injetados na economia local”, calculou.

A previsão inicial do projeto é de que, quando a escola estiver pronta, devem ser realizadas, por ano, 2,4 mil formaturas de sargentos de carreira no local, que terá capacidade para receber até 6 mil pessoas estudando e trabalhando.

## EDITAL DE CONVOCAÇÃO PARA CLIENTES DE PLANOS INDIVIDUAIS PESSOA FÍSICA - UNIMED RECIFE

A Unimed Recife – Cooperativa de Trabalho Médico – notifica seus clientes abaixo, identificados pelo número do cartão de inscrição como cliente do plano de saúde de contrato individual, acompanhado pelo número de inscrição no Cadastro de Pessoas Físicas, com omissão dos dígitos de verificação, a entrarem em contato por telefone: (81) 3413.8400 / 0800-281-5917 ou presencialmente no Centro Administrativo, na Av. Lins Petit, 140 – Bairro Ilha do Leite, de segunda à sexta-feira, no horário das 8:00 às 16:00h, para dar solução à manutenção das respectivas contratações, no prazo máximo de 10 dias contados desta publicação, tendo em vista que os clientes não foram encontrados no domicílio cadastrado em nosso sistema, sob pena de caracterização do disposto no Art. 13, Parágrafo Único, Inciso II da Lei 9656/98 (Lei dos Planos de Saúde) e nos moldes da Súmula Normativa nº 28/2015.

Carteira	CPF	Carteira	CPF	Carteira	CPF
0347910224643004	890.919.494**	0347910086618000	091.562.234**	0347911213117002	030.856.404**
0347910002182000	708.643.544**	0347912243068008	018.293.864**	0347912409573009	038.279.724**
0347911096232005	708.643.564**	0347910336637006	116.827.584**	0341010701913004	041.176.444**
0347910039729003	460.062.814**	0347912243390007	052.717.054**	0347911321389000	040.608.664**
0347971208005009	122.735.924**	0347910308322004	093.462.844**	0341025006667309	126.888.094**
0347912316515009	143.618.884**	0347801016477002	014.036.114**	0347854009118001	028.052.374**
0347911312690002	051.864.164**	0341010702449000	114.663.414**	0340708001426000	028.736.724**
0347910024475000	096.882.384**	0347911258293004	130.467.964**	0347911221195009	652.811.524**
0347910313757005	119.228.664**	0347912103749002	119.711.884**	0347910044412004	710.701.064**
0347912312823000	705.829.574**	0347910420543009	710.364.834**	0347208005420003	302.195.904**
0347910249158002	125.584.014**	0341025002342006	072.763.504**	0347971200425009	252.471.074**
0347910205622002	048.845.474**	0341010702028008	100.425.644**	0347910209323002	008.150.104**
0347870205754006	117.754.904**	0347970238535008	023.865.454**	0347911000116009	192.036.674**
0347910000783007	428.967.034**	0347910230188003	883.845.434**	0347911268179000	947.737.504**
0347910112871005	058.981.094**	0347910096464005	017.281.424**	0347910249533008	002.163.454**
0347910343241007	117.401.964**	0347911314368000	140.067.544**	0347910106400004	717.196.494**
0347910205622002	048.845.474**	0347910265274003	127.799.074**	0347910097536000	705.415.134**
0347971314994002	141.052.374**	0347910313270009	139.427.644**	0347970000293003	131.735.634**
034791116309008	136.506.994**	0347910038924007	824.621.514**	0347911223773000	115.965.014**
0347911261618008	686.758.604**	0347911316502006	060.856.814**	0347910249437009	707.804.884**
0347871206122001	112.456.254**	0347912097405009	075.468.074**	0347910001244002	129.832.724**
0347910217877005	012.716.984**	0341010702028008	599.393.704**	0347912203726004	129.506.304**
0347911001773003	043.001.944**	0347910249314004	037.856.084**	0347911094784000	141.613.444**
0347910000783007	249.017.504**	0347912311597007	866.610.944**	0347910012335004	103.691.134**
0347910207720004	133.642.174**	0347911308810007	134.775.734**	0347910210701007	060.540.814**
0347910215314001	125.927.894**	0341025009224009	702.001.154**	0347910032216000	061.859.544**
0347911221712003	179.570.364**	0347911221466002	835.952.014**	0340740040046004	932.105.074**
0340704002556002	052.847.884**	0347910064530002	337.003.384**	0347910097411002	067.771.854**
0347910061058000	407.983.484**	0341025007797001	072.939.374**	0341010702339000	057.758.744**
0347204008231004	069.044.754**	0347972203888008	129.504.014**	0347910263774009	048.153.134**
0347910356958002	891.845.634**	0341025006898009	116.784.244**	0347910230535005	120.497.554**
0347911093503008	167.486.974**	0347910240276002	129.274.384**	0347872310509101	126.396.794**
0347970223319002	121.788.164**	0347910313719006	130.621.804**	0347911308310004	097.326.274**
0347910229456008	106.777.104**	0347912311599000	133.358.434**	03479110085141003	009.923.194**
0347910216767000	010.569.964**	0347910031894005	545.924.534**	0347912410019001	128.468.714**
0347910218963000	052.693.104**	0347912091908009	864.078.804**	0347428015029002	682.926.194**
0347910217494007	026.396.164**	0347910082713008	709.237.954**	0347910263616004	073.870.494**
0347980201453005	014.538.804**	0347911082430004	844.280.664**	0347911269253009	114.101.574**
0347912180158005	043.784.594**	0347981244421006	919.350.914**	0347910259156002	049.806.334**
0347916100692002	047.495.434**	0347910249312001	112.425.704**	0347970224242003	042.365.784**
0347911097237000	120.836.094**	0347910256724000	137.082.674**	0347912250335008	046.485.824**
0347970212606005	117.497.034**	0347912314922006	134.380.304**	0347912097133006	428.085.024**
0347911303837004	115.439.524**	0347910113678004	112.798.704**	0341010702014003	033.139.394**
0347910089928000	109.707.094**	0347910216662003	135.115.094**	0347980235994009	008.774.244**
0347910239314001	126.175.324**	0347911098709003	023.883.254**	0347911319359000	719.764.264**
0347910231553007	093.279.794**	0347970212640009	117.806.314**	0347872310012002	056.529.564**
0347910013271000	352.625.754**	0341025006175007	112.162.364**	0347912263926000	110.454.654**
0341010702473008	117.243.774**	0347912215580000	141.585.784**	0347910218616009	092.332.834**
0341010702399002	130.848.834**	0347911114924007	065.379.484**	0347911314493000	052.510.764**
0347910225213003	027.790.084**	0347910228014001	122.674.044**	0347940220151001	054.753.424**
0347911160022004	069.927.264**	0347911315529008	141.378.044**	0347910222720001	051.961.014**
034791031000172008	314.368.204**	0347910312649004	138.945.294**	0347912097334004	707.650.084**
0347910340681006	060.752.184**	0347910239939001	126.819.564**	0347910093118009	082.512.604**
0347910356715002	070.782.624**	0347910234006007	834.248.144**	0347911307954005	053.534.724**
0347911307971007	682.442.743**	0347910063537003	075.517.414**	0341010702420001	111.385.784**
0341010702244009	050.884.734**	0347911232110000	137.923.784**	0347854010663000	107.552.274**
0347911204787009	022.605.844**	0347852011129000	143.468.584**	0347912071592006	104.500.094**
0347910314495004	137.762.274**	0347910354570007	131.510.784**	034791222375002	041.708.314**
0347981223069001	150.172.304**	0347911307970000	100.565.164**	0347910328201008	487.487.654**
034101071745004	682.442.743**	0347910091289000	714.427.604**	034791029320005	090.954.854**
0347911365336009	089.228.434**	0341010702250009	102.067.574**	0347911321975006	070.818.024**
034791005578003	343.636.454**	0347910237763003	104.338.024**	0347916116815001	714.427.594**
0347971206951004	285.125.454**	0347910097380000	081.487.214**	0347910420562003	147.653.844**
0347910098587007	014.468.394**	0347910267170000	701.644.804**	0347910263421009	037.506.304**
0347910211936008	089.557.674**	0347910422012000	133.481.494**	0347910209324009	054.084.684**
0347910211936008	701.803.094**	0347970208140005	122.441.014**	0347910201268002	070.660.834**
0347923116880000	651.780.684**	0347972200277008	116.877.084**	0347912323409006	031.626.334**



■ Enquanto em Pernambuco a conclusão da Ferrovia Transnordestina está indefinida, no Ceará o projeto anda de vento em popa

# No Ceará, Transnordestina é realidade

MINISTÉRIO DA INFRAESTRUTURA/DIVULGAÇÃO

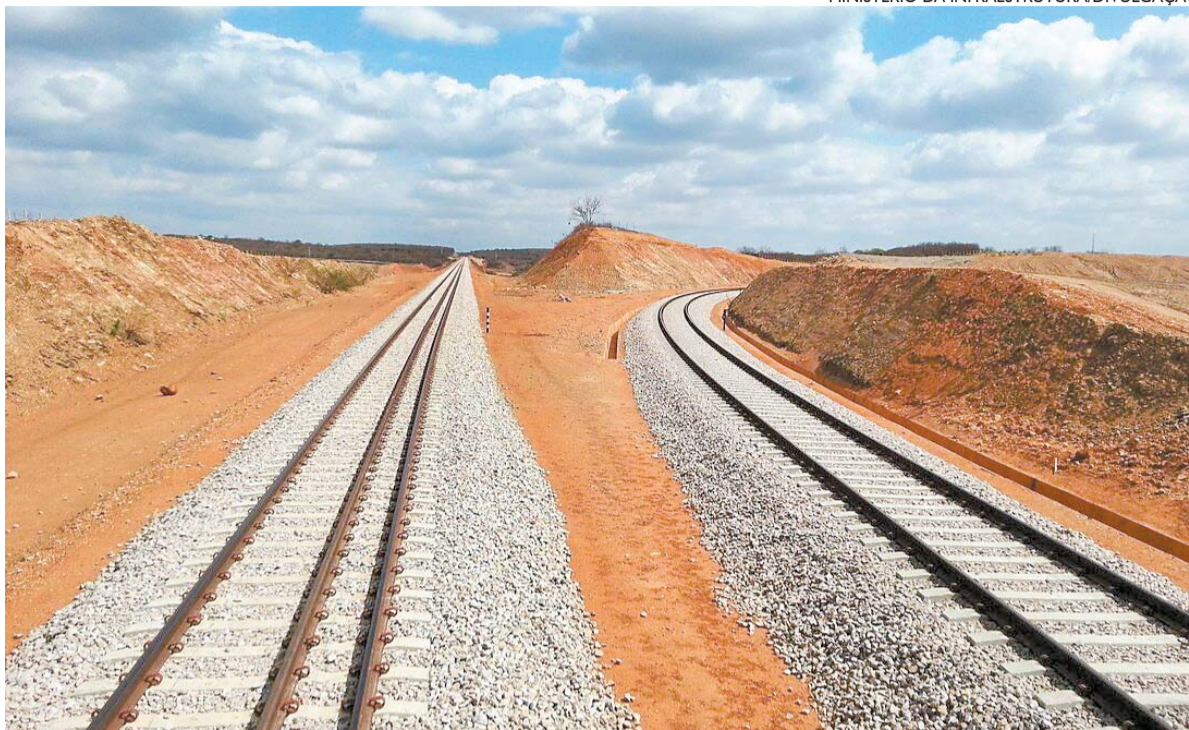

Empresa assumiu mais dois trechos da obra em território cearense. A construção tem a garantia de recursos

MAGNO MARTINS  
DE BRASÍLIA

Enquanto em Pernambuco a Ferrovia Transnordestina virou letra morta, no Ceará o projeto anda de vento em popa. Ontem, a empresa Marquise Infraestrutura assumiu mais dois trechos em território cearense. A empresa, além de estar em fase de conclusão dos lotes 1, 2 e 3, agora será responsável pelos trechos dos municípios de Acopiara a Piquet Carneiro e de Piquet Carneiro a Quixeramobim, totalizando 102 km.

A continuidade da construção é possível devido à garantia de recursos para a contratação e a ordem de serviço dos lotes 4 e 5, que serão executados de forma simultânea. O início dos trabalhos é previsto até março e a conclusão, segundo a Marquise, em menos de dois anos. O valor do contrato não foi revelado.

De geração de empregos são

previstos até 1.300 postos de trabalhos diretos e mais que o dobro de forma indireta nas cidades da construção. “É o tipo de obra que nos deixa muito entusiasmados.

Estamos escrevendo mais um capítulo importante na história do Ceará, Estado onde o Grupo Marquise iniciou suas atividades. Uma obra robusta, que vai dina-

mizar a economia do Ceará e do Nordeste numa época em que o prenúncio de seca representa risco real de desemprego e falta de oportunidades”, disse Renan Car-

valho, diretor da Marquise Infraestrutura.

## Pleito por investimentos

O governador do Ceará, Elmano de Freitas (PT) esteve em Brasília em uma reunião com o Governo Federal para viabilizar o financiamento e concluir as obras da Transnordestina. O valor requerido por Elmano é para a construção da ferrovia que liga o município Eliseu Martins (PI) ao Complexo Industrial e Portuário do Pecém (CE). Assim, ele espera que o número de cargas movimentadas no Porto do Pecém seja dobrado.

No fim de outubro, a Sudene aprovou a parcela de R\$ 811 milhões do financiamento da Transnordestina Logística (TLSA). Esta liberação era a última parcela referente ao aporte passado da construção. Mas, para finalizar de fato, mais recursos serão necessários, conforme afirmou a Sudene à época. Novos valores já estão sendo estruturados pelo Ministério da Integração e do Desenvolvimento Regional (MIDR), Casa Civil e pela própria Superintendência.

Por meio de nota, o órgão informou que já havia pago R\$ 3 bilhões em valores não atualizados à empresa da Transnordestina, via Fundo de Desenvolvimento do Nordeste (FDNE). Porém, o montante de participação da Sudene na ferrovia por meio do fundo chega a R\$ 3,8 bilhões.

## Próximo passo

O próximo passo, conforme a TLSA, é contratar as obras iniciais de estruturas de três novos lotes, ligando Acopiara a Quixadá, um trecho de 151 km de ferrovia. Segundo a empresa, no Ceará há 136 km totalmente executados e outros 100 km em obras de infraestrutura (lotes MVP02 e MVP03, entre Lavras da Mangabeira e Acopiara).

A Ferrovia Transnordestina é a maior obra linear em execução no Brasil. Com 1.209 km de extensão em linha principal, a ferrovia de classe mundial passa por 53 municípios, partindo de Eliseu Martins, no Piauí, em direção ao porto do Pecém, no Ceará. O projeto realiza o antigo sonho de integração nacional, além de incentivar a produção local e promover novos negócios.

### PREFEITURA MUNICIPAL DE GLÓRIA DO GOITÁ

AVISO DE LICITAÇÃO - PROCESSO Nº 003/2024 - TOMADA DE PREÇO Nº 002/2024

PROCESSO Nº 003/2024. TOMADA DE PREÇOS Nº 002/2024. Objeto: Contratação de empresa de engenharia ou arquitetura para execução de obra de pavimentação em paralelepípedos graníticos na Rua Luiz Severino Calheiros no Loteamento Planalto no Município de Glória do Goitá, através da execução indireta sob o regime de empreitada por preço unitário, com material e mão-de-obra da empreiteira. Valor máximo aceitável: R\$ 253.586,38 (duzentos e cinquenta e três mil, quinhentos e oitenta e seis reais e trinta e oito centavos). Local da sessão de abertura: sala da CPL, situada na Praça Cristo Redentor, nº 008, Centro, nesta cidade. Data: 16/02/2024 - Horário: 10:00 horas. Informações adicionais: Edital, anexos e outras informações podem ser obtidos no mesmo endereço da sessão de abertura, no horário das 08:00 às 12:00h, de segunda a sexta-feira ou ainda através do e-mail: cpl@gloriadogoita.pe.gov.br.

Glória do Goitá, 18 de janeiro de 2024

FRANCISCO MENDES SILVA  
Presidente da CPL

### PREFEITURA MUNICIPAL DE GLÓRIA DO GOITÁ

AVISO DE LICITAÇÃO - PROCESSO Nº 002/2024 - TOMADA DE PREÇO Nº 001/2024

PROCESSO Nº 002/2024. TOMADA DE PREÇOS Nº 001/2024. Objeto: Contratação de empresa de engenharia ou arquitetura para execução de obra de pavimentação em paralelepípedos graníticos nas diversas ruas do Loteamento Planalto do Município de Glória do Goitá, através da execução indireta sob o regime de empreitada por preço unitário, com material e mão-de-obra da empreiteira. Valor máximo aceitável: R\$ 177.335,45 (cento setenta e sete mil, trezentos e cinco reais e quarenta e cinco centavos). Local da sessão de abertura: sala da CPL, situada na Praça Cristo Redentor, nº 008, Centro, nesta cidade. Data: 07/02/2024 - Horário: 10:00 horas. Informações adicionais: Edital, anexos e outras informações podem ser obtidos no mesmo endereço da sessão de abertura, no horário das 08:00 às 12:00h, de segunda a sexta-feira ou ainda através do e-mail: cpl@gloriadogoita.pe.gov.br.

Glória do Goitá, 18 de janeiro de 2024

FRANCISCO MENDES SILVA  
Presidente da CPL

### PREFEITURA MUNICIPAL DE JABOATÃO DOS GUARARAPES

SECRETARIA MUNICIPAL DE ADMINISTRAÇÃO  
SUPERINTENDÊNCIA ESPECIAL DE LICITAÇÕES E CONTRATOS

#### AVISO DE LICITAÇÃO

Processo Licitatório nº 156.2023.PE.070.EPC-SMS Pregão Eletrônico nº 070.2023. Objeto: FORMALIZAÇÃO DE ATA DE REGISTRO DE PREÇOS PARA A AQUISIÇÃO DE CILINDROS RECARGÁVEIS COM CAPACIDADE DE 1M<sup>3</sup> ACOMPANHADO DE ACESSÓRIOS, VISANDO ATENDER AS NECESSIDADES DA SECRETARIA MUNICIPAL DE SAÚDE DO JABOATÃO DOS GUARARAPES-PE, DE ACORDO COM AS ESPECIFICAÇÕES DESTE TERMO DE REFERÊNCIA E SEUS ANEXOS. Valor máximo aceitável: R\$ 256.589,85 (duzentos e cinquenta e seis mil, quinhentos e oitenta e nove reais e oitenta e cinco centavos). Data e Local da Sessão de Abertura: 01/02/2024 (quinta-feira) às 10h, Sistema eletrônico utilizado: COMPRASNET - CÓD. UASG 982457. Edital, anexos poderão ser obtidos no COMPRASNET e no Portal Nacional de Contratações Públicas (pncp.gov.br). Demais informações pelo e-mail: joao.melo@jaboatao.pe.gov.br e através do Telefone: (81) 99975.1797, no horário de 8:00 às 17:00, de segunda a sexta-feira.

Jaboatão dos Guararapes, 18 de janeiro de 2024.

João Mariano  
Agente de Contratação.

### PREFEITURA MUNICIPAL DE XEXÉU

#### Avisos de Licitação

Tomada de Preços nº 03/2023 Processo nº 41/2023. Objeto: CONTRATAÇÃO DE EMPRESA DE ENGENHARIA PARA EXECUÇÃO DE REFORMA DAS INSTALAÇÕES, VESTIÁRIO, DRENAGEM E ESTACIONAMENTO DO CAMPO DE FUTEBOL (BIUZÃO) NO MUNICÍPIO. Valor Orçado: R\$ 388.942,85. Sessão: 06/02/2024 às 09hs. Local da Sessão: Prédio Sede da Prefeitura Municipal, Sala da CPL, na Av. Mario Melo, nº 40, Centro. Edital e anexos: (solicitações/envio de documentos das 08hs às 13hs em dias úteis), Informações na sala da CPL, localizada no endereço da sessão e através do Site: <http://transparencia.xexeu.pe.gov.br> ou do E-mail: [cpl@xexeu.pe.gov.br](mailto:cpl@xexeu.pe.gov.br).

Xexéu, 18 de Janeiro de 2024

Tarcisio Miguel Moura de Andrade Freitas  
Presidente da CPL

Thiago Gonçalves de Lima  
Prefeito

### PREFEITURA DE CARUARU

COMISSÃO DE CONTRATAÇÃO - SEDUC

#### AVISO DE CHAMAMENTO PÚBLICO

PROCESSO ADMINISTRATIVO Nº 001/2024 - CHAMAMENTO PÚBLICO Nº 001/2024. O Município de Caruaru através da Secretaria de Educação e Esportes, sediada na Av. Cicero José Dutra, S/N, Bairro Petrópolis, Caruaru/PE, CEP: 55.030-240, no uso de suas atribuições legais e considerando o disposto no Art. 24, da Lei nº 11.947/2009 e nas Resoluções do FNDE relativas ao PNAE, realiza Cadastro de grupos formais e informais de agricultores familiares para: fornecimento parcelado de gêneros alimentícios oriundos da Agricultura Familiar da seguinte forma: gêneros perecíveis (frutas, raízes, panificação, tubérculos e produtos de origem animal) destinados aos alunos matriculados na Rede Municipal de Ensino. Valor Total Estimado: R\$ 6.046.220,00 (seis milhões, quarenta e seis mil, duzentos e vinte reais). Data e Hora de Abertura da Sessão: 15/02/2024 às 10h00min. Informações: Os interessados poderão acessar e fazer Download do texto integral do Edital no site: [www.caruaru.pe.gov.br](http://www.caruaru.pe.gov.br) através do link: <http://editais.caruaru.pe.gov.br>. Outras informações na sala da CPL/E, situada no CENTRO ADMINISTRATIVO I, localizado na Rua Professor Lourival Vila Nova, nº 118, 1º andar, Universitário, Caruaru/PE, CEP: 55.016-745. CEL.: (81) 9.8816-3913 ou por e-mail: [cplcaruaru20@gmail.com](mailto:cplcaruaru20@gmail.com).

Caruaru/PE, 18 de janeiro de 2024  
Aline Tibúrcio Gomes de Araújo Silva  
Secretária de Educação e Esportes

### PREFEITURA MUNICIPAL DE PETROLINA/PE

#### ATOS DE HOMOLOGAÇÃO/ADJUDICAÇÃO DA CONCORRÊNCIA NACIONAL Nº 009/2023

O Secretário Municipal, no uso de suas atribuições, HOMOLOGA E ADJUDICA EM 18/01/2024 O PROCESSO ADMINISTRATIVO Nº 180/2023 - CONCORRÊNCIA NACIONAL Nº 009/2023. Objeto: Contratação de empresa especializada para prestação de serviços de engenharia civil relativos a “CONTRATAÇÃO DE SERVIÇOS DE ENGENHARIA CONSULTIVA PARA APOIO TÉCNICO-OPERACIONAL E GERENCIAL A SECRETARIA DE INFRAESTRUTURA E MOBILIDADE DA PREFEITURA MUNICIPAL DE PETROLINA, COMPREENDENDO AS ATIVIDADES DE GERENCIAMENTO, SUPERVISÃO E FISCALIZAÇÃO DE OBRAS”, conforme solicitação expressa da Secretaria Municipal de Infraestrutura e Mobilidade - SEINFRA. Empresa vencedora: CONSÓRCIO TPF - GEOSISTEMAS - NORCONSULT - Formado pelas empresas: LÍDER - TPF ENGENHARIA LTDA, CNPJ nº 12.285.441/0001-66, GEOSISTEMAS ENGENHARIA E PLANEJAMENTO, CNPJ nº 70.073.275/0001-30 e NORCONSULT PROJETOS E CONSULTORIA LTDA, CNPJ nº 41.075.755/0001-32, com o valor global de R\$ 4.723.199,89, por apresentar menor valor global e cumprimento aos ditames do Edital.

Petrolina/PE, 18/01/2024  
Frederico Melo Machado  
Secretário Municipal de Infraestrutura e Mobilidade



MERCADO FINANCEIRO

MOEDAS	DÓLAR > Compra: R\$ 4,94 >> Venda: R\$ 4,94 >> Variação: 0,21%	EURO: 5,36	YUAN (China): 0,69	PESO (Argentina): 0,006
BOLSAS	IBOVESPA > Variação: -0,82% >> Pontos: 127464,14	DOW JONES (NOVA YORK): -0,20%	NASDAQ (NOVA YORK): 0,75%	S&P 500 (NOVA YORK): 0,20%

OUTROS ÍNDICES (Dezembro)

SELIC: 11,75%	IPCA: 0,56%	IGP-M FGV: 0,74%
OURO BM&F: 303,00	INPC: 0,55%	

Índices Econômicos  
www.sppe.org.br  
S P P E  
SOCIEDADE PERNAMBUCANA DE PLANEJAMENTO EMPRESARIAL (SPPE)

NEM 8,

Nem 80

A Economia em Foco



Alfredo Bertini

Indicadores de Demografia e Desigualdade Social Açam Algumas Economias

Das situações recentemente reveladas por indicadores socioeconômicos já tiram o sossego de economias e economistas neste início de ano. Nada além do previsto, mas servem como tendências consolidadas, capazes de exigirem políticas públicas responsáveis e diferenciadas. China e Brasil são os laboratórios desses experimentos, que aqui os relatos, num tratamento generalista. As informações socioeconômicas mais recentes que vêm da China revelam um novo ciclo de preocupações para o governo. Pelo segundo ano consecutivo, o País consagra uma queda no crescimento populacional. Longe da preocupação dos anos 80, quando o planejamento central impôs uma política austera de controle da natalidade (anos 80), no curto espaço dos últimos cinco anos houve uma inversão de expectativas e procedimentos, no modo de propor e executar uma política pública cabível à outra realidade. Além do efeito pandemia, fatores econômicos de outras grandezas, como o desemprego juvenil, a inserção profissional das mulheres no mercado e o custo de vida, tudo isso tem levado à sociedade chinesa a frear o desejo dos casais de terem filhos. Isso está mais claro ainda nos números associados que remetem os analistas à constatação da queda nas taxas de natalidade e fecundidade. Um contexto que afeta os rumos de uma economia em ritmo de estagnação, por mais que os padrões atuais de crescimento, na base de incríveis 4 a 5% ao ano, tentem segurar a onda.

Apesar de se pensar num paradoxo, quando a gente olha para aquelas iniciativas de política dos anos 80, a verdadeira questão que se impõe agora aos chineses é a mais evidente das consequências da chamada transição demográfica. Refiro-me ao envelhecimento inevitável da população, com custos de saúde e previdência que caberiam aos jovens, economicamente ativos do mercado de trabalho, gerarem a riqueza necessária para esse custeio. Assim, com a confirmação desses dados recentes, o desafio está posto sobre os ombros da expressiva economia que a China consolidou nos últimos anos.

Antes de tratar dos números que refletem o tema da desigualdade social, algo não menos preocupante pela sua simbiose clássica com a realidade brasileira, não posso omitir a respeito do mesmo desafio da transição demográfica, que também afeta os alicerces da nossa economia. A ordem de grandeza similar, que decorre do envelhecimento da população brasileira, também não é pequena. Até porque nossa etapa nesse conceito de transição demográfica é de um estágio inferior porque gargalos como educação e saneamento ainda são bem significativos. Por mais que a juventude trabalhadora e empreendedora possa avançar na direção de financiar os modelos que dizem sobre a sustentabilidade dos mais velhos. Afinal, estamos também culturalmente afinados com as teses familiares de controle de natalidade, por conta dos mesmos condicionantes: a inserção profissional das mulheres, as despesas com a educação dos filhos e o custo de vida. Só que por aqui, no cômputo geral, os governos foram displicentes no trato de uma transição demográfica que parece alcançada. Nem fizemos atrás o dever de combater a imprevidência demográfica, pôr em prática um modelo educacional sintonizado com o mundo e controlar o crescimento desordenado da urbanização. Haja pressão sobre o SUS e a Previdência.

Em sintonia com essa preocupação, assusta-me outro contexto social de enorme importância: a resistência das desigualdades de renda. É lamentável que números recentes de uma nota técnica do IBRE/FGV ratifiquem essa "infeliz vocação nacional" de se fazer uma economia girar com tanta incompetência, quando o quesito é fazer uma distribuição da renda de modo mais equilibrado. Neste exercício de cunho acadêmico, observou-se que a renda de 0,01% da população, que compõe o topo da pirâmide (cerca de 15 mil pessoas), cresceu três vezes mais que os rendimentos das parcelas que compõem os mais pobres. Os privilegiados que dão vigor à tal abismo, viram sua riqueza aumentar, entre 2017 e 2022, em 95%. Mesmo que, do outro lado desse abismo, a variação tenha sido de um crescimento de 33%. No entanto, vale dizer que a inflação do período ficou pouco abaixo disso, assim como constatou-se um aumento na concentração de renda em todos os níveis. Ou seja, o poder aquisitivo dos mais pobres pouco aumentou (mesmo que influenciado pelos programas sociais que moveram a demanda agregada pelo consumo das famílias), ao mesmo tempo em que seu padrão de vida se distanciou ainda mais dos estratos mais ricos. A persistência por se sustentar um modelo com tamanha exclusão, parece-me uma opção que não só representa uma proposta de desenvolvimento equivocada. Pior que isso é perceber a burrice estratégica de querer um mercado seletivo somente para poucos.

Há tempo para se entender a dinâmica da demografia e da desigualdade sobre a economia. Desta, o que se espera é um processo de desenvolvimento com maior inclusão social e qualidade de vida. Em sintonia com melhores performances na educação, na cultura e no meio ambiente. Conforme foi dito pelo Barão de Itararé, "pior que mudar de ideia, é não ter ideias para mudar".

@alfredobertini87

@alfredobertini2017@gmail.com

A coluna Nem 8 nem 80 é publicada às quartas e sextas.

Começou ontem (18), em todo o Brasil, o primeiro pagamento do Bolsa Família de 2024. Em Pernambuco, serão investidos R\$ 1 bilhão para atender 1,62 milhão de beneficiários - o equivalente a 17,9% da população - com a transferência média de R\$ 675,06. Os pagamentos seguem de forma escalonada, até o dia 31 de janeiro, de acordo com o final do Número de Identificação Social (NIS) de cada integrante.

No âmbito nacional, serão R\$ 14,48 bilhões transferidos para 21,12 milhões de famílias. O valor médio pago é de R\$ 685,61. Ao longo do ano passado, o Bolsa Família registrou o maior volume de recursos desde a sua criação do programa, em 2003, com R\$ 14,1 bilhões investidos em média por mês, contra R\$ 7,8 bilhões de 2022.

Primeira Infância

Em janeiro, o Benefício Primeira Infância, adicional de R\$ 150 pago por cada criança de zero a seis anos informada pelas famílias, alcança um total de 9,57 milhões de crianças, e um repasse de R\$ 1,36 bilhão. No Estado, esse adicional vai beneficiar pouco mais de 612 mil crianças, com R\$ 88,4 milhões transferidos.

Além disso, 24,6 mil gestantes; 34,3 mil nutrízes e mais de um milhão de crianças e adolescentes de sete a 18 anos incompletos também são responsáveis por aumentar o valor pago aos be-



JEFFERSON RUDY/AGÊNCIA SENADO

O total investido pelo programa no Brasil é de R\$ 14,48 bilhões

A transferência dos recursos de 2024 teve início ontem e vai beneficiar 1,62 milhão de famílias pernambucanas, segundo o Governo Federal

# Bolsa Família desembolsa R\$ 1 bi em PE

neficiários pernambucanos. Cada integrante desses grupos recebe um adicional de R\$ 50.

Os pagamentos do programa são feitos sempre de maneira escalonada e seguem até o dia 31 de

janeiro, quando recebem os beneficiários com Número de Identificação Social (NIS) de final zero. No Brasil, 83,5% dos responsáveis pelas famílias atendidas são mulheres.

GRUPO NASSAU

## Assembleia escolhe novo dirigente

Para reforçar o time responsável pela condução do processo de Recuperação Judicial, foi eleito na última segunda-feira (15), o novo copresidente do Grupo Nassau, Nivaldo Brayner. A escolha aconteceu durante assembleia realizada sob validação da Justiça do Estado de Pernambuco. Segundo a empresa, Brayner é um profissional com vasto curriculum e atuação relevante em diversos segmentos da economia pernambucana e vai contribuir para a consequente manutenção da participação do Grupo no cenário econômico nacional.

De acordo com comunicado, a empresa explica que ele vai atuar junto com Guilherme Rocha, na nova gestão iniciada no segundo

semestre de 2022. "Desde 2022 o Grupo Nassau tem sua gestão alterada a partir de decisão da Justiça de Pernambuco e da maioria absoluta de seus sócios e herdeiros. Esse movimento resultou no rápido e imprescindível ajustamento

de um pedido de Recuperação Judicial, que foi prontamente atendido pela Justiça, e que resgatará o conglomerado da posição de dificuldades encontradas naquele momento nos mais diversos âmbitos e contextos".

PROGRAMA DE DESENVOLVIMENTO DE PERNAMBUCO - PRODEPE

EDITAL DE NÃO CONCORRÊNCIA

A empresa CORDOARIA AMERICANA LTDA., unidade-filial, localizada na Rod. BR 101 - Sul, nº 1532, KM 81, 70, DAS 1 - Galpão F2, Bairro dos Prazeres, Jaboatão dos Guararapes - PE, inscrita no CNPJ (MF) sob nº 38.457.379/0002-17, IE nº 1132604-23, atendendo a exigência contida no artigo 13, da Lei nº 11.675, de 11 de outubro de 1999, e no artigo 17, do Decreto nº 21.959 de 27 de dezembro de 1999, faz saber aos interessados que comercializa ou se propõe a comercializar os produtos a seguir indicados, pleiteando para tanto a concessão dos benefícios fiscais e financeiros estabelecidos pelo PRODEPE na modalidade de Central de Distribuição(CD), e convoca a quem produza bem similar a apresentar comprovação da fabricação à Diretoria de Incentivos Fiscais da Agência de Desenvolvimento Econômico de Pernambuco - ADEPE no prazo máximo de 15 (quinze) dias partir da data de publicação deste edital que está disponível no seguinte link: [www.adepe.pe.gov.br/11-2024-cordoaria-americana-ltda/Endereco](http://www.adepe.pe.gov.br/11-2024-cordoaria-americana-ltda/Endereco) para correspondência: Agência de Desenvolvimento Econômico de Pernambuco - ADEPE, Av. Conselheiro Rosa e Silva, nº 347 - Espinheiro - Recife - PE. CEP: 52020-220.



**LOTERIAS** QUINA 6344 13 15 19 35 79 || LOTOFÁCIL 3007 02 03 04 10 11 12 14 15 16 20 21 22 23 24 25 || TIMEMANIA 2043 14 21 22 43 48 56 78 Time do Coração São Paulo/SP  
DIA DE SORTE 864 02 08 09 12 22 23 28 Mês da sorte: Novembro || MEGA-SENA 2677 03 07 32 34 42 54

LUÍS HENRIQUE CHARAMBA/CNC

WILLIAM TAVARES

**N**ão foi um primor de jogo, mas se o que vale são os três pontos, o Náutico fez exatamente o dever de casa. Ou melhor, fora de casa. No Vianão, o Timbu derrotou o Afogados por 1x0, ontem, pela segunda rodada do Campeonato Pernambucano. Ao lado de Central, Retrô e do Santa Cruz, o Alvirrubro segue com 100% de aproveitamento, com seis pontos, dividindo o topo do torneio - por conta do saldo de gols, a liderança é da Fênix. Patrick Allan foi quem balançou as redes para os visitantes.

Náutico e Afogados chegaram ao Vianão vivendo momentos diferentes. O Timbu veio de uma vitória tranquila por 2x0 diante do Flamengo de Arcoverde, nos Aflitos. A Coruja estreou tomando uma goleada por 4x1 do Central, em Caruaru. Ou seja, a julgar pelo retrospecto recente e pela disparidade técnica e de tradição, os alvirrubros carregavam o peso do favoritismo.

Nos primeiros minutos, foram os visitantes que tiveram mais posse de bola. Com a mesma escalação da estreia, o Náutico parecia um pouco mais consciente na construção das jogadas, enquanto o Afogados tentava equilibrar a partida nos lances de bola parada, muito por conta também das condições ruins do gramado.

A reta final do primeiro tempo perdeu em velocidade e ganhou em reclamação de ambos os lados com a arbitragem. Wagner e Maltos, goleiros de Náutico e Afogados, respectivamente, foram espectadores de um jogo de poucas emoções na metade inicial.

## Era só chutar para tirar zero do placar

O Náutico passou os primeiros 45 minutos arriscando pouco de



Náutico bate Afogados, no estádio Vianão, e chega à segunda vitória no Campeonato Pernambucano. Próximo jogo será contra Maguary

■ Alvirrubro volta do Sertão do Estado com vitória em cima do Afogados, a primeira fora de casa nesta edição do Campeonato Pernambucano, e segue com 100% de aproveitamento

# COM MAIS TRÊS PONTOS NA BAGAGEM

longe. Patrick Allan voltou obstinado a mudar essa história. O primeiro chute saiu fraco, mas na segunda tentativa a pancada acertou o ângulo de Maltos. Um golaço para abrir o placar no Vianão.

O técnico Allan Aal promoveu no segundo tempo as entradas de Ray Vanegas e Leandro Barcia. O uruguaio, inclusive, estava estreando com a camisa alvirrubra e por pouco não deixou o dele em

chute cruzado para fora.

No lado do Afogados, Pedro Manta também mexeu no setor ofensivo, com as entradas de Fernandinho e Elias, esse último responsável por quase empatar o confronto em chute da entrada da área.

Sem conseguir furar o bloqueio do Náutico, o Afogados acumulou a segunda derrota no Estadual. Ao Timbu, o triunfo manteve o clube

no bloco de cima da tabela, permanecendo também sem ser vazado.

## Próximos jogos das equipes

O Náutico volta a campo no domingo, às 17h, contra o Maguary, nos Aflitos. Já o Afogados joga na segunda, perante o Porto, às 20h, novamente no Vianão.



Afogados Náutico

Maltos; Felipe Pacajus, Heverton, Gabriel e Wesley; Alemão, Jordan (Breno) e Doda (Fernandinho); Palominha (Robinho), Rodrigo (Elias) e Jardeu.  
**Técnico:** Pedro Manta.

Wagner; Danilo Belão, Guilherme Matos, Rafael Vaz e Luiz Paulo; Marcos Júnior (Igor Pereira), Lorrán (Marco Antônio) e Patrick Allan; Kauan Santos (Ray Vanegas), Evandro (Paulo Sérgio) e Fernandinho (Leandro Barcia).  
**Técnico:** Allan Aal.

**Local:** Estádio Vianão (Afogados da Ingazeira/PE)  
**Árbitro:** Diego Fernando  
**Assistentes:** Michel Ferreira do Nascimento e Matheus Valentim  
**Gols:** Patrick Allan (aos 7 do 2ºT)  
**Cartões amarelos:** Elias (A); Patrick Allan (N)

## Prefeitura Municipal de Serra Talhada

### AVISOS DE LICITAÇÃO

**PROCESSO LICITATÓRIO Nº 001/2024 - PREGÃO ELETRÔNICO Nº 001/2024.** Aquisição. Secretaria da Mulher. **Objeto:** Aquisição de Material Permanente para Equipar o Centro Especializado de Atendimento à Mulher - CEAM do Município de Serra Talhada/PE. Convênio Ministério das Mulheres nº 952120/2023 - Transferegov.br nº 063262/2023. **Data da Abertura:** 05 de fevereiro de 2024, às 09h00min. **Valor Estimado:** R\$ 75.277,78 (setenta e cinco mil, duzentos e setenta e sete reais e setenta e oito centavos). **PROCESSO LICITATÓRIO Nº 003/2024 - CONCORRÊNCIA Nº 001/2024.** Obras. Secretaria de INFRAESTRUTURA. **Objeto:** Contratação de Pessoa Jurídica para Serviços de Pavimentação das Ruas Rufino Nicolau e Antônia Brandão no Bairro AABB - Serra Talhada/PE. **Data da Abertura:** 05 de fevereiro de 2024, às 09h00min. **Valor Estimado:** R\$ 272.597,46 (duzentos e setenta e dois mil, quinhentos e noventa e sete reais e quarenta e seis centavos). **PROCESSO LICITATÓRIO Nº 005/2024 - PREGÃO ELETRÔNICO Nº 002/2024.** Aquisição. Secretaria da Mulher. **Objeto:** Aquisição De Veículo para Equipar o Centro Especializado de Atendimento à Mulher - CEAM do Município de Serra Talhada/PE. Convênio Ministério das Mulheres nº 952120/2023 - Transferegov.br nº 063262/2023. **Data da Abertura:** 05 de fevereiro de 2024, às 14h00min. **Valor Estimado:** R\$ 136.936,67 (cento e trinta e seis mil, novecentos e trinta e seis reais e sessenta e sete centavos). **Informações:** Segunda a sexta-feira, de 09h00min às 13h00min. Rua Agostinho Nunes de Magalhães, nº 125, Nossa Senhora da Penha, Serra Talhada/PE. E-mail: [cpliserratalhada@serratalhada.pe.gov.br](mailto:cpliserratalhada@serratalhada.pe.gov.br) e [cpliserratalhada2023@gmail.com](mailto:cpliserratalhada2023@gmail.com). **Armando Lima Júnior** - Agente de Contratação.

## CENTRO HOSPITALAR SÃO MARCOS S.A.

CNPJ/MF nº 00.736.838/0001-48 - NIRE Nº 26.3.0000967-6

### EDITAL DE CONVOCAÇÃO

#### ASSEMBLEIA GERAL EXTRAORDINÁRIA

Ficam os senhores acionistas do Centro Hospitalar São Marcos S.A. ("Companhia") convocados para reunirem-se em Assembleia Geral Extraordinária, a realizar-se no dia 25 de janeiro de 2024, às 9 horas, na sede social da Companhia, localizada na Cidade do Recife, Estado de Pernambuco, na Avenida Portugal, nº 52, Boa Vista, CEP 52.010-010, para deliberarem sobre a seguinte ordem do dia: rratificação do aumento do capital social deliberado na Assembleia Geral Extraordinária realizada em 20 de janeiro de 2023.

Recife, 17 de janeiro de 2024  
Diretoria



Sorteio dos grupos da Copa do Nordeste foi realizado ontem, em Teresina. Leão e Timbu são únicos representantes de Pernambuco

# SPORT E NÁUTICO CONHECEM RIVAIS NO NORDESTÃO

WILLIAM TAVARES

A Confederação Brasileira de Futebol (CBF) realizou ontem, em Teresina, no Piauí, o sorteio que definiu os grupos da Copa do Nordeste 2024. Na competição, Pernambuco terá dois participantes, com Náutico e Sport buscando o título regional - Retrô e Santa Cruz foram eliminados na etapa preliminar. A competição começa dia 4 de fevereiro, com previsão da final dia 9 de junho.

O Sport ficou no Grupo A, ao lado de Ceará, CRB, Vitória, Botafogo-

PB, América-RN, River-PI e Maranhão. O Náutico está no B, junto com Bahia, Fortaleza, ABC, Juazeirense-BA, Altos-PI, Treze-PB, e Itabaiana-SE.

## Formato da competição

Na primeira fase, os clubes do Grupo A enfrentarão os do Grupo B em turno único. Após o término da etapa estarão classificados para a mata-mata os quatro primeiros colocados de cada um dos dois blocos.



Copa do Nordeste começa dia 4 de fevereiro e tem previsão de encerrar em 9 de junho. Ceará é o atual campeão

Nas quartas de final e semifinal, as classificações acontecerão em jogo único, passando quem levar a melhor no tempo normal ou nas penalidades. Os confrontos serão da seguinte forma: 1º A x 4º A, 2º B x 3º B, 1º B x 4º B e 2º A x 3º A.

A decisão, porém, será no modelo de ida e volta, com o segundo duelo decisivo com mando da equipe de melhor campanha entre os finalistas. O ganhador da Copa do Nordeste terá vaga direta na terceira fase da Copa do Brasil de 2025.

## Histórico dos pernambucanos

O Sport é tricampeão da Copa do Nordeste, com conquistas nos anos de 1994, 2000 e 2014. Nos dois anos anteriores, o Leão foi finalista, mas perdeu para a dupla de cearenses, com os vice-campeonatos perante Ceará (2023) e Fortaleza (2022). O Náutico, por outro lado, nunca venceu o Nordestão. Na edição passada, o Timbu foi eliminado nas quar-

tas de final para o ABC.

Vitória e Bahia são os maiores vencedores da Copa do Nordeste, com quatro conquistas cada. O Leão tem as glórias de 1997, 1999, 2003 e 2010, enquanto o Tricolor de Aço levantou o caneco em 2001, 2002, 2017 e 2021. O Ceará tem três conquistas (2015, 2020 e 2023) e o Fortaleza duas (2019 e 2022). Os demais ganhadores do torneio são Santa Cruz (2016), Sampaio Corrêa (2018), Campinense (2013) e América-RN (1998).

# Classificados

Folha de Pernambuco

## IMÓVEIS

Apartamentos  
Vendem-se

### ENCRUZILHADA

APTO MUITO BEM LOCALIZADO. PROXIMO AO MERCADO DA ENCRUZILHADA. PODE SER FINANCIADO. LIGAR TELEFONE: 9.8492-5961 / 9.8158-5959

APTO MUITO BEM LOCALIZ. PROX. AO MERC. DA ENCRUZILHADA. PODE SER FINANCIADO. TELEFONE: 9.8492-5961 / 9.8158-5959

### BOA VISTA

APTO MUITO BEM LOCALIZADO. PROX AO SHOPPING BOA VISTA. PODE SER FINANCIADO. TELEFONE: 9.8492-5961 / 9.8158-5959

APTO MUITO BEM LOCALIZADO. PROX AO SHOPPING BOA VISTA. PODE SER FINANCIADO. TELEFONE: 9.8492-5961 / 9.8158-5959

## IMÓVEIS

Casas  
Vendem-se

### CANDEIAS

02 PAVIMENTOS, 04 QTS, TERRENO 15 X30. EXCELENTE LOCALIZAÇÃO. NEG. URG. F.(81) 9.9704-5593

02 PAVIM, 04 QTS, TERRENO 15 X30. EXCEL. LOCAL. NEG. URG. F.(81) 9.9704-5593

## JARDIM PIEDADE

3 QTS, SENDO 1 SUITE. 100 M.AV. COM. R.\$550MIL. F.(81) 9.9704-5593.

3 QTS, SENDO 1 SUITE. 100 M.AV. COM. R.\$550MIL. F.(81) 9.9704-5593.

## IMÓVEIS

Terrenos  
Vendem-se

## BARRA DE JANGADA

EM CURCURANA 25 X 20,500M QUADRADO, MURADO, ATERRADO NEG. URG. R.\$ 200MIL. (81) 9.9704-5593

EM CURCURANA. 2.880M QUADRADO - 8 LOTES JUNTOS. 350M-ONIBUS. R\$ 350 MIL. F.(81) 9.9704-5593.

EM CURCURANA. 2.880M QUADRADO - 8 LOTES JUNTOS. 350M-ONIBUS. R\$ 350 MIL. F.(81) 9.9704-5593.



LEILÃO SOMENTE ONLINE 26 IMÓVEIS  
FECHAMENTO: 29/01/2024 a partir das 13h00

LOCALIDADES: AC GO MA MG MS PA PE PR RJ RS SP

✓ A VISTA COM 10% DE DESCONTO ✓ PARCELAMENTO EM 12 MENSIS IGUAIS OU EM ATÉ 48 PARCELAS\*

LOTE 14 - JABOATÃO DOS GUARARAPES/PE  
APARTAMENTO nº 202  
Rua Campo Grande, 1070 - Ed. Rejane (1º pav.) - BAIRRO CANDEIAS  
Área Útil: 93,20m²  
Lance Mínimo: R\$ 50.000,00

BARRA DE SIRINHAÉM

BEIRA MAR, 13X47. NEG. URG. R\$ 270 MIL. TEL (81) 9.9704-5593.

B. DE SIRINHAÉM. 24X35, APOS BEIRA MAR. NEG. URG. LOTEAMENTO MARTINANDA SOL F.(81)9.9704-5593.

ALUGO TERRENO 15X30, RUA PROX. A IGREJA DOS MORMONS, A 60M DAS 3 FAIXAS. R\$ 2 MIL. TEL (81) 9.9704-5593.

33X30X24. 1º PARAL. 3 FAIXAS. F.(81)9.9704-5593.

B. DE SIRINHAÉM. 24X35, APOS BEIRA MAR. NEG. URG. LOTEAMENTO MARTINANDA SOL F.(81)9.9704-5593.

### CANDEIAS

12X30. RUA ABDO CABUS. MURADO E ATERRADO. R\$270MIL. (81) 9.9704-5593.

12X30. RUA ABDO CABUS. MURADO E ATERRADO. R\$270MIL. (81) 9.9704-5593.

ALUGO TERRENO 15X30, RUA PROX. A IGREJA DOS MORMONS, A 60M DAS 3 FAIXAS. R\$ 2 MIL. TEL (81) 9.9704-5593.

2014M QUADRADOS. ESQUINA BOAS RES, 350M DA AV. COM. R\$1.500,00 (UM MILHAO E QUINHENTOS MIL) F.(81)9.9704-5593.

2014M QUADRADOS. ESQUINA BOAS RES, 350M DA AV. COM. R\$1.500,00 (UM MILHAO E QUINHENTOS MIL) F.(81)9.9704-5593.

33X30X24. 1º PARAL. 3 FAIXAS. F.(81)9.9704-5593.

## OPORTUNIDADES

Diversos

### OUTROS

VDO ARM G ROUPA MESA 4 CADEIRAS RUA LUIZ CLERCUZZI 422 CAJUEIRO 13AS18H

VDO ARM G ROUPA MESA 4 CADEIRAS RUA LUIZ CLERCUZZI 422 CAJUEIRO 13AS18H

### EDITAL DE LEILÃO DE ALIENAÇÃO FIDUCIÁRIA

1º LEILÃO: 01 de fevereiro de 2024, a partir das 10h30min. 2º LEILÃO: 02 de fevereiro de 2024, a partir das 14h30min. (horário de Brasília)

ALEXANDRE TRAVASSOS, Leiloeiro Oficial, JUCESP nº 951, com escritório na Rua Sebastião Aniceto de Jesus Lins, 1177 - Jardim Elisa - Embu das Artes/SP, CEP 06833-160, FAZ SABER a todos quanto o presente EDITAL virem ou dele conhecimento tiver, que levará a PÚBLICO LEILÃO de modo PRESENCIAL E/OU ON-LINE, nos termos da Lei nº 9.514/97, artigo 27 e parágrafos, autorizada pelo Credor FIDUCIÁRIO BANCO SANTANDER (BRASIL) S/A - CNPJ nº 90.400.888/0001-42, nos termos do Instrumento Particular com Eficácia de Escritura Pública - Alienação Fiduciária de Imóvel em Garantia, nº 0010253119, datado de 14/12/2021, firmado com a FIDUCIÁRIA EVA DEIVE ANGELOTE DE BARCELOS, RG nº 4835751-SSP/PE, CPF nº 020.065.944-86, residente e domiciliada em Recife/PE, em PRIMEIRO LEILÃO (data/horário acima), com lance mínimo igual ou superior a R\$ 220.000,00 (duzentos e vinte mil reais - atualizado conforme disposições contratuais), o imóvel constituído pelo imóvel residencial situado na Av. Olímpio Bezerra de Arruda, nº 1.180, Lote 14, Quadra A-3, Loteamento Jaganá, em Santa Cruz do Capibaribe/PE, com área de terreno de 90,00m² e área construída de 52,83m², melhor descrito na matrícula nº 23.824 do Cartório de Registro de Imóveis de Santa Cruz do Capibaribe/PE. Cadastrado na Prefeitura sob o nº 1.0013.098.01.0024.0001.3. Imóvel ocupado. Venda em caráter "ad corpus" e no estado de conservação em que se encontra. Caso não haja licitante em primeiro leilão, fica desde já designado o SEGUNDO LEILÃO (data/horário acima), com lance mínimo igual ou superior a R\$ 112.500,00 (cento e doze mil e quinhentos reais - nos termos do art. 27, §2º da Lei 9.514/97). Se o caso, o leilão presencial ocorrerá no escritório do Leiloeiro. Os interessados em participar do leilão de modo on-line, deverão se cadastrar na Loja SOLD LEILÕES (sold.superbid.net) e no SUPERBID EXCHANGE (www.superbid.net), e se habilitar com antecedência de 24 horas úteis do início do leilão. Forma de pagamento e demais condições de venda. VEJA A ÍNTEGRA DESTA EDITAL NA LOJA SOLD LEILÕES (sold.superbid.net) E NO SUPERBID EXCHANGE (www.superbid.net). Informações: 11-4950-9602 / imoveis.sac@superbid.net (02.21266 - Dossie).

### EDITAL DE LEILÃO DE ALIENAÇÃO FIDUCIÁRIA

1º LEILÃO: 01 de fevereiro de 2024, a partir das 10h10min. 2º LEILÃO: 02 de fevereiro de 2024, a partir das 14h10min. (horário de Brasília)

ALEXANDRE TRAVASSOS, Leiloeiro Oficial, JUCESP nº 951, com escritório na Rua Sebastião Aniceto de Jesus Lins, 1177 - Jardim Elisa - Embu das Artes/SP, CEP 06833-160, FAZ SABER a todos quanto o presente EDITAL virem ou dele conhecimento tiver, que levará a PÚBLICO LEILÃO de modo PRESENCIAL E/OU ON-LINE, nos termos da Lei nº 9.514/97, artigo 27 e parágrafos, autorizada pelo Credor FIDUCIÁRIO BANCO SANTANDER (BRASIL) S/A - CNPJ nº 90.400.888/0001-42, nos termos do Instrumento Particular com Eficácia de Escritura Pública - Alienação Fiduciária de Imóvel em Garantia, nº 0010253119, datado de 14/12/2021, firmado com a FIDUCIÁRIA EVA DEIVE ANGELOTE DE BARCELOS, RG nº 4835751-SSP/PE, CPF nº 020.065.944-86, residente e domiciliada em Recife/PE, em PRIMEIRO LEILÃO (data/horário acima), com lance mínimo igual ou superior a R\$144.145,68 (cento e quarenta e quatro mil, cento e quarenta e cinco reais e sessenta e oito centavos - nos termos do art. 27, §2º da Lei 9.514/97). Se o caso, o leilão presencial ocorrerá no escritório do Leiloeiro. Os interessados em participar do leilão de modo on-line, deverão se cadastrar na Loja SOLD LEILÕES (sold.superbid.net) e no SUPERBID EXCHANGE (www.superbid.net), e se habilitar com antecedência de 24 horas úteis do início do leilão. Forma de pagamento e demais condições de venda. VEJA A ÍNTEGRA DESTA EDITAL NA LOJA SOLD LEILÕES (sold.superbid.net) E NO SUPERBID EXCHANGE (www.superbid.net). Informações: 11-4950-9602 / imoveis.sac@superbid.net (02.21266 - Dossie).

### ASSEMBLEIA GERAL EXTRAORDINÁRIA EDITAL DE CONVOCAÇÃO

O presidente do Sindicato do Comércio de Calçados de Pernambuco-SINCOMCAPE, no uso de suas atribuições legais e estatutárias, convoca a categoria econômica associada, não associada e interessada, quites com suas obrigações sindicais, para participar da Assembleia Geral Extraordinária, a ser realizada de modo híbrido (presencial e remoto) no dia 16/02/2024, às 9h, em 1º conv., às 11h00 em 2º, na Rua do Riachuelo, 105 Sala 425, Boa Vista, Recife/PE e/ou logados na sala virtual Zoom (ID da reunião: 469 325 3787 - Senha de acesso: z5XSpI), ou no link: <https://encurtador.com.br/epDQ>, para apreciar e deliberar a seguinte ordem do dia: 1) Apreciar as pautas de reivindicações propostas pelos Sindicatos Profissionais para o período 2024/2025; 2) Escolher a Comissão de Negociação Patronal; 3) Outorgar poderes as entidades patronais para apresentar contraproposta as pautas apresentadas pelos Sindicatos Profissionais, celebrar ou não CCT, instaurar Dissídio Coletivo; 4) Deliberar sobre o valor referente as Contribuições Assistencial e/ou Associativa Patronal; 5) Deliberar sobre a continuidade da AGE até aprovação final da CCT nas fases administrativa/judicial; O não comparecimento na referida AGE implica na aceitação tácita de todas as deliberações que forem aprovadas.

Recife, 19/01/2024  
João Maciel Lima Neto  
Presidente

## SINFARPE



Sindicato dos Farmacêuticos no Estado de Pernambuco  
Rua Capitão José da Luz, 115-Sala 504 - Coelhos - Recife-PE  
CEP: 50070-540 - CNPJ 09.832.494/0001-45 - Cód.Ent.  
Sid. 000.183.09602-4 Fones: (81)3228-8797 - Celulares:9.9687-9595  
E-mail: [sinfarpepe@hotmail.com](mailto:sinfarpepe@hotmail.com) Site: [www.sinfarpe.org.br](http://www.sinfarpe.org.br)

O Sindicato dos Farmacêuticos no Estado de Pernambuco - SINFARPE, convoca os Farmacêuticos pernambucanos, com especial atenção, aos que trabalham na área da Indústria, para participarem de Assembleia Geral Extraordinária, no dia 30 de janeiro de 2024, em primeira convocação às 15h30min e às 16h em segunda convocação, com qualquer número de associados, para deliberar sobre a seguinte Pauta: Discussão, elaboração e aprovação da proposta da Convenção Coletiva do Trabalho (CCT), segmento Indústria, referente ao período 2024/2025. A validade deste Edital se estende até o encerramento das negociações e aprovação da CCT em questão. A assembleia terá formato virtual através do Google Meet, com endereço do link a ser informado pelo WhatsApp da secretaria do sindicato, aos farmacêuticos que solicitarem participação.

Recife, 19 de janeiro de 2024  
Holdack Veloso Gomes Pedroza  
Presidente SINFARPE



Serviço Social da Indústria  
PELO FUTURO DO TRABALHO

### AVISO DE LICITAÇÃO

PREGÃO ELETRÔNICO Nº 049/2023 - Sesi: Prestação de serviços de desratização (ratos, ratazanas e camundongos), desinsetização (baratas, formigas, pulgas, moscas, besouros, traças, mosquitos, entre outros) e combate e eliminação de aracnídeos (escorpiões, aranhas, carrapatos, entre outros), descupinização (cupim de solo, brocas e cupim de madeira seca), e combate e desalojamento de pombos, todos no contexto do controle de pragas e vetores, no Edifício da Casa da Indústria (sede) e nas Unidades Operacionais do Sesi/PE. Data de Abertura: 30/01/2024 - 09h. Pregoeira: Katarine Barbosa.

Demais informações e aquisições dos Editais poderão ser obtidas no site: [www.pe.sesi.br](http://www.pe.sesi.br) ou pelo telefone: (81) 99166-1871, e-mail: [licitacao.sesi@sistemafipe.org.br](mailto:licitacao.sesi@sistemafipe.org.br) e no Edif. Casa da Indústria, localizado na Avenida Cruz Cabugá, nº 767, Recife/PE.

Recife/PE, 19 de janeiro de 2024  
Comissão Permanente de Licitações - Sesi



## Publicidade Legal pdf

Código do documento a33613b6-225a-4588-b424-0e8ec36ab2f4



## Assinaturas



EDITORA FOLHA DE PERNAMBUCO LTDA:01935632000100  
Certificado Digital  
fabiohenrique@folhape.com.br  
Assinou

## Eventos do documento

### 19 Jan 2024, 00:01:34

Documento a33613b6-225a-4588-b424-0e8ec36ab2f4 **criado** por FABIO HENRIQUE MARQUES DO COUTO (6acccc55-f69f-4107-a856-a984348d1ac8). Email:fabiohenrique@folhape.com.br. - DATE\_ATOM: 2024-01-19T00:01:34-03:00

### 19 Jan 2024, 00:02:12

Assinaturas **iniciadas** por FABIO HENRIQUE MARQUES DO COUTO (6acccc55-f69f-4107-a856-a984348d1ac8). Email: fabiohenrique@folhape.com.br. - DATE\_ATOM: 2024-01-19T00:02:12-03:00

### 19 Jan 2024, 00:02:34

**ASSINATURA COM CERTIFICADO DIGITAL ICP-BRASIL** - EDITORA FOLHA DE PERNAMBUCO LTDA:01935632000100 **Assinou** Email: fabiohenrique@folhape.com.br. IP: 187.59.113.96 (187.59.113.96.static.host.gvt.net.br porta: 55950). Dados do Certificado: CN=EDITORA FOLHA DE PERNAMBUCO LTDA:01935632000100, OU=videoconferencia, OU=22121066000172, OU=RFB e-CNPJ A1, OU=Secretaria da Receita Federal do Brasil - RFB, L=RECIFE, ST=PE, O=ICP-Brasil, C=BR. - DATE\_ATOM: 2024-01-19T00:02:34-03:00

## Hash do documento original

(SHA256):6243ba8320bbda5dabccbcbbbee50089e30110a1508ae63856f9bff68636cecbf  
(SHA512):5b46582a9090a5dd2909df273d8697c7390d4b24fec5afabd2a6384c24de8494373aa035457770a5790fc3e5386463a6b4fc9e68c590ef12f0186560b8d2337e

Esse log pertence **única e exclusivamente** aos documentos de HASH acima

**Esse documento está assinado e certificado pela D4Sign**